

Apresentação

Audiência Pública para Apreciação do Projeto de Lei sobre desafetação
de uso comum – 18/09/2015

St. Militar Urbano

**DESAFETAÇÃO DE ÁREAS
PUBLICAS DAS QUADRAS 1,2 E3**

ÁREA DA QUADRA 3: 44.880m²

ÁREA TOTAL DOS LOTES INTERNO:
4.732,00m²

ÁREA TOTAL DAS QUADRAS 1,2 e 3 APÓS
EXCLUSÃO DOS LOTES INTERNOS A
SEREM DESAFETADOS: 119.766,69 m²

33 - ANEXO VI

00 - ANEXO I

Saa

02 - ANEXO III

Avenida das Castanheiras Lt 5

Avenida das Castanheiras Lt 5	
ra	20
end_cart	Avenida das Castanheiras Lt 5
projeto	URB 234/92
norma	NGB 157/93
uso_nor	COMERCIAL; INSTITUCIONAL
ativ_nor	COMERCIO DE BENS, PRESTACAO DE SERVICOS; ADMINISTRACAO PUBLICA
grupo_nor	CONSUMO ALIMENTAR, PESSOAL, SAUDE, EVENTUAL; SERVICOS EXCETO DE OFICINAS E HOSPEDAGEM
tx_ocu_nor	45
cfa_nor	1,5
n_pav_nor	6 = (TR + 5 PAV + COB + SS)
alt_mx_nor	26
tx_per_nor	15
uso_pdl	L1* - Média Restrição - São vedadas ativ. de alta e média incomodidade, inclusive uso residencial
TOMBAMENTO	
MATRICULA	0
SITUACAO	NÃO INCORPORADO
SETORIAL	
ATIVIDADE	
DESTINACAO	
TIPO	
M_EDIF	0
M_TERRENO	25.832,20
ORGAO	
OBSERVAÇÃO	
ANEXOS	02 - ANEXO III
NAME	Avenida das Castanheiras Lt 5

Avenida Sibipiruna Lt 9

Avenida Sibipiruna Lt 9

ra	20
end_cart	Avenida Sibipiruna Lt 9
projeto	URB 220/92
norma	NGB 151/93
uso_nor	COMERCIAL; INDUSTRIAL; INSTITUCIONAL
ativ_nor	COMERCIO DE BENS; PRESTACAO DE SERVICOS COMERCIO DE BENS, PRESTACAO DE SERVICOS EXCETO HOSPEDAGEM, LAVANDERIA, TINTURARIA E ARMAZENAMENTO DE INFLAMAVEIS
grupo_nor	
tx_ocu_nor	70
cfa_nor	2
n_pav_nor	4 = (TR + 3 PAV + COB + SS)
alt_mx_nor	18,50
tx_per_nor	15
uso_pdl	L3 – Vedado o uso residencial
TOMBAMENTO	3051_00
MATRICULA	140989
SITUACAO	INCORPORADO
SETORIAL	ADMINISTRATIVO
ATIVIDADE	VAGO (SENTENCA - PROCESSO 2010.01.1.212263-0)
DESTINACAO	EQUIPAMENTO PUBLICO COMUNITARIO
TIPO	TERRENO
M_EDIF	0
M_TERRENO	9935,78
ORGAO	SEC_ JUSTICA E CIDADANIA DO DF
OBSERVAÇÃO	NA PLANILHA ESTE ENDERECO ESTA COMO TAGUATINGA
ANEXOS	03 - ANEXO II
NAME	Avenida Sibipiruna Lt 9

03 - ANEXO II

04 - ANEXO VI

Centro Metropolitano Q 1 Cj A Lt 6

Centro Metropolitano Q 1 Cj A Lt 6	
ra	3
end_cart	Centro Metropolitano Q 1 Cj A Lt 6
projeto	URB 29/92
norma	NGB 136/94
uso_nor	INSTITUCIONAL; COMERCIAL
ativ_nor	COMERCIO DE BENS E PRESTACAO DE SERVICOS; ADMINISTRACAO PUBLICA
grupo_nor	COMERCIO VAREJISTA EXCETO PRODUTOS PERIGOSOS E DE CONSTRUCAO, SERVICOS EM GERAL EXCETO OFICINAS E MOTEL; ORGAO PUBLICOS
tx_ocu_nor	-
cfa_nor	2
n_pav_nor	-
alt_mx_nor	-
tx_per_nor	-
uso_pdl	L2 - São vedadas ativ. de alta incomodidade
TOMBAMENTO	4637_13
MATRICULA	154618
SITUACAO	INCORPORADO
SETORIAL	ADMINISTRATIVO
ATIVIDADE	VAGO
DESTINACAO	DRT
TIPO	TERRENO
M_EDIF	0
M_TERRENO	1200
ORGAO	SEC_FAZENDA
OBSERVAÇÃO	DESMEMBRADO
ANEXOS	04 - ANEXO VI
NAME	Centro Metropolitano Q 1 Cj A Lt 6

Samambaia

07 - ANEXO III

08 - ANEXO III

05 - ANEXO II

CENTRO URBANO Q 102 Cj 4 Lt 1

CENTRO URBANO Q 102 Cj 4 Lt 1	
ra	12
end_cart	CENTRO URBANO Q 102 Cj 4 Lt 1
projeto	URB 51/00
norma	NGB 51/00
uso_nor	INSTITUCIONAL
ativ_nor	ADMINISTRACAO PUBLICA
grupo_nor	EQUIPAMENTO PUBLICO
tx_ocu_nor	MÍNIMO DE 25%
cfa_nor	6,0
n_pav_nor	-
alt_mx_nor	-
tx_per_nor	30
uso_pdl	EPU
TOMBAMENTO	4446_12
MATRICULA	196784
SITUACAO	INCORPORADO
SETORIAL	ADMINISTRATIVO
ATIVIDADE	VAGO_OBSTRUIDO
DESTINACAO	EQUIPAMENTO PUBLICO URBANO
TIPO	TERRENO
M_EDIF	0
M_TERRENO	11783,74
ORGAO	SEC_GESTAO DO TERRITORIO E HABITACAO
OBSERVAÇÃO	
ANEXOS	05 - ANEXO II
NAME	CENTRO URBANO Q 102 Cj 4 Lt 1

Samambaia

08 - ANEXO III

06 - ANEXO II

05 - ANEXO II

CENTRO URBANO Q 102 Cj 4 Lt 2

CENTRO URBANO Q 102 Cj 4 Lt 2	
ra	12
end_cart	CENTRO URBANO Q 102 Cj 4 Lt 2
projeto	URB 51/00
norma	NGB 51/00
uso_nor	INSTITUCIONAL
ativ_nor	ADMINISTRACAO PUBLICA
grupo_nor	TERMINAL RODOVIARIO
tx_ocu_nor	MÍNIMO DE 25%
cfa_nor	6,0
n_pav_nor	-
alt_mx_nor	-
tx_per_nor	30
uso_pdl	EPU
TOMBAMENTO	4445_12
MATRICULA	196785
SITUACAO	INCORPORADO
SETORIAL	ADMINISTRATIVO
ATIVIDADE	VAGO_OBSTRUIDO
DESTINACAO	EQUIPAMENTO PUBLICO URBANO
TIPO	TERRENO
M_EDIF	0
M_TERRENO	14089,15
ORGAO	SEC_GESTAO DO TERRITORIO E HABITACAO
OBSERVAÇÃO	
ANEXOS	06 - ANEXO II
NAME	CENTRO URBANO Q 102 Cj 4 Lt 2

Samambaia

Q 201 Cj 7 Lt 6

Q 201 Cj 7 Lt 6

ra	12
end_cart	Q 201 Cj 7 Lt 6
projeto	URB 86/00
norma	PUR 86/00
uso_nor	L1
ativ_nor	-
grupo_nor	-
tx_ocu_nor	-
cfa_nor	3,0
n_pav_nor	-
alt_mx_nor	-
tx_per_nor	-
uso_pdl	L1 - Média Restrição - São vedadas ativ. de alta e média incomodidade
TOMBAMENTO	4251_11
MATRICULA	254359
SITUACAO	INCORPORADO
SETORIAL	SEGURANCA
ATIVIDADE	VAGO
DESTINACAO	EQUIPAMENTO PUBLICO COMUNITARIO
TIPO	TERRENO
M_EDIF	0
M_TERRENO	12681,37
ORGAO	SEC_ SEGURANCA PÚBLICA E PAZ SOCIAL
OBSERVAÇÃO	
ANEXOS	07 - ANEXO III
NAME	Q 201 Cj 7 Lt 6

07 - ANEXO III

06 - ANEXO

05 - ANEXO II

Samambaia

08 - ANEXO III

05 - ANEXO II

ANEXO II

Q 202 Cj 5 Lt 16

Q 202 Cj 5 Lt 16	
ra	12
end_cart	Q 202 Cj 5 Lt 16
projeto	URB 86/00
norma	PUR 86/00
uso_nor	L1
ativ_nor	-
grupo_nor	-
tx_ocu_nor	-
cfa_nor	3,0
n_pav_nor	-
alt_mx_nor	-
tx_per_nor	-
uso_pdl	L1 - Média Restrição - São vedadas ativ. de alta e média incomodidade
TOMBAMENTO	4261_11
MATRICULA	254424
SITUACAO	INCORPORADO
SETORIAL	SAUDE
ATIVIDADE	VAGO
DESTINACAO	EQUIPAMENTO PUBLICO COMUNITARIO
TIPO	TERRENO
M_EDIF	0
M_TERRENO	10777,38
ORGAO	SEC_ SAUDE
OBSERVAÇÃO	
ANEXOS	08 - ANEXO III
NAME	Q 202 Cj 5 Lt 16

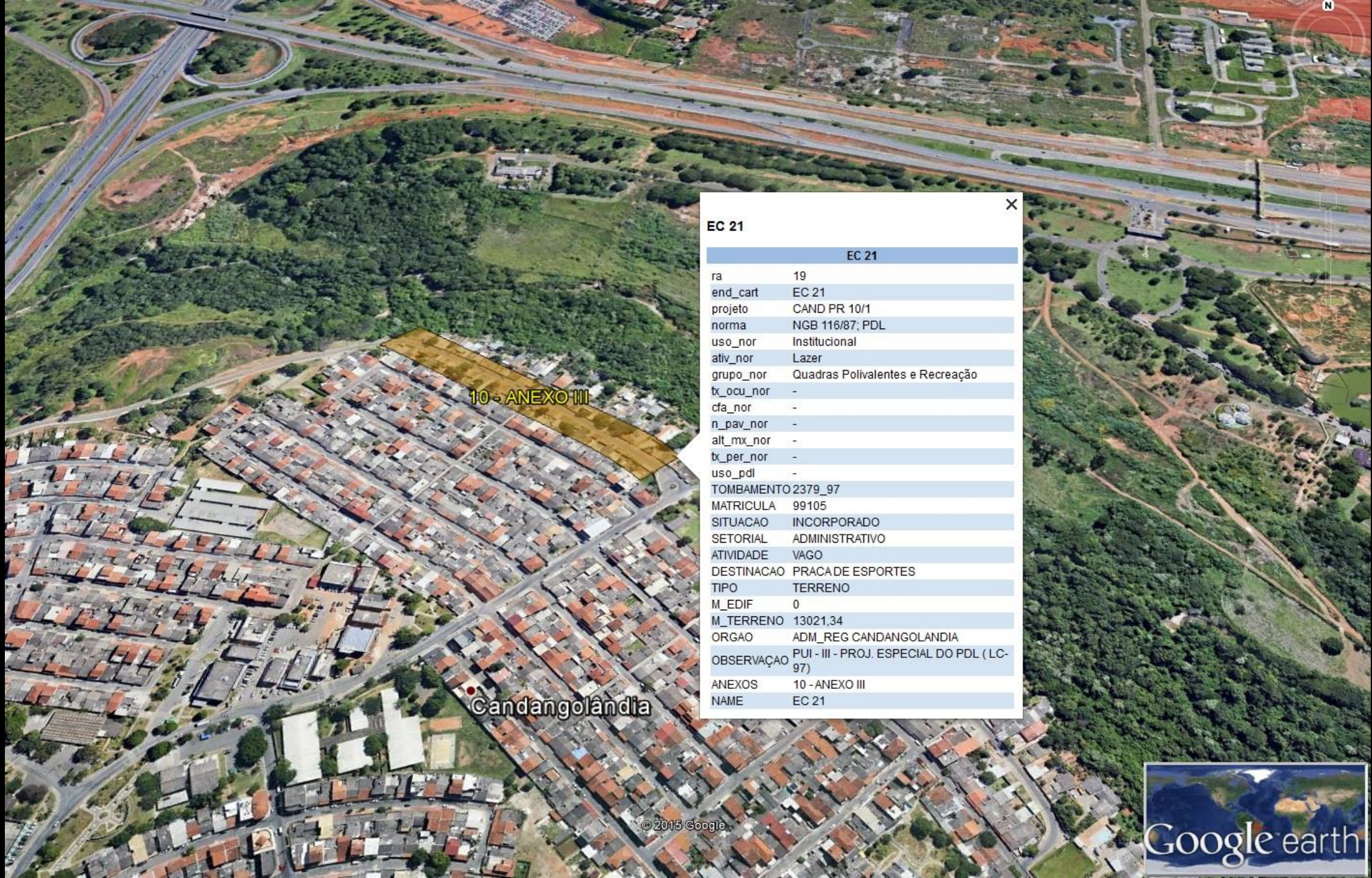

EC 21

EC 21	
ra	19
end_cart	EC 21
projeto	CAND PR 10/1
norma	NGB 116/87; PDL
uso_nor	Institucional
ativ_nor	Lazer
grupo_nor	Quadras Polivalentes e Recreação
tx_ocu_nor	-
cfa_nor	-
n_pav_nor	-
alt_mx_nor	-
tx_per_nor	-
uso_pdl	-
TOMBAMENTO 2379_97	
MATRICULA	99105
SITUACAO	INCORPORADO
SETORIAL	ADMINISTRATIVO
ATIVIDADE	VAGO
DESTINACAO	PRACA DE ESPORTES
TIPO	TERRENO
M_EDIF	0
M_TERRENO	13021,34
ORGAO	ADM_REG CANDANGOLANDIA
OBSERVAÇÃO	PUI - III - PROJ. ESPECIAL DO PDL (LC-97)
ANEXOS	10 - ANEXO III
NAME	EC 21

11 - ANEXO II

Setor M Norte QNM 38 AE 3 Centro Comunitário

Setor M Norte QNM 38 AE 3 Centro Comunitário	
ra	3
end_cart	Setor M Norte QNM 38 AE 3 Centro Comunitário
projeto	CST PR 337/1
norma	-
uso_nor	INSTITUCIONAL
ativ_nor	SOCIAL
grupo_nor	CENTRO COMUNITARIO
tx_ocu_nor	-
cfa_nor	0
n_pav_nor	-
alt_mx_nor	-
tx_per_nor	-
uso_pdl	L2 - São vedadas ativ. de alta incomodidade
TOMBAMENTO	4383_12
MATRICULA	226248
SITUACAO	INCORPORADO
SETORIAL	SAUDE
ATIVIDADE	VAGO
DESTINACAO	INSTITUCIONAL E OUTROS
TIPO	TERRENO
M_EDIF	0
M_TERRENO	2376,56
ORGAO	SEC_ SAUDE
OBSERVAÇÃO	
ANEXOS	11 - ANEXO II
NAME	Setor M Norte QNM 38 AE 3 Centro Comunitário

12 - ANEXO III

Setor N Norte QNN 28 AE E

Setor N Norte QNN 28 AE E	
ra	9
end_cart	Setor N Norte QNN 28 AE E
projeto	CST PR 219/2
norma	-
uso_nor	-
ativ_nor	-
grupo_nor	-
tx_ocu_nor	-
cfa_nor	0
n_pav_nor	-
alt_mx_nor	-
tx_per_nor	-
uso_pdl	L2- São vedadas ativ. de alta incomodidade
TOMBAMENTO	4713_13
MATRICULA	17283
SITUACAO	INCORPORADO
SETORIAL	ADMINISTRATIVO
ATIVIDADE	VAGO
DESTINACAO	USO COMUM DO POVO
TIPO	TERRENO
M_EDIF	0
M_TERRENO	5000
ORGAO	SEC_ GESTAO ADMINISTRATIVA E DESBUROCRATIZACAO
OBSERVAÇÃO	
ANEXOS	12 - ANEXO III
NAME	Setor N Norte QNN 28 AE E

Vila Nova

13 - ANEXO VI

Setor N Norte QNN 38 AE 2

Setor N Norte QNN 38 AE 2	
ra	9
end_cart	Setor N Norte QNN 38 AE 2
projeto	URB 147/86
norma	NGB 147/86
uso_nor	INSTITUCIONAL
ativ_nor	COMÉRCIO DE BENS
grupo_nor	FEIRA PERMANENTE
tx_ocu_nor	100
cfa_nor	0
n_pav_nor	1=(Ter)
alt_mx_nor	-
tx_per_nor	-
uso_pdl	L1 - Média Restrição - São vedadas ativ. de alta e média incomodidade
TOMBAMENTO	3160_02
MATRICULA	11682
SITUACAO	INCORPORADO
SETORIAL	ADMINISTRATIVO
ATIVIDADE	FEIRA LIVRE DA GUARIROBA
DESTINACAO	FEIRA LIVRE
TIPO	TERRENO
M_EDIF	0
M_TERRENO	12000
ORGAO	ADM_REG CEILANDIA
OBSERVAÇÃO	
ANEXOS	13 - ANEXO VI
NAME	Setor N Norte QNN 38 AE 2

14 - ANEXO V

Setor Norte Q 2 AE 2	
ra	2
end_cart	Setor Norte Q 2 AE 2
projeto	URB 88/87
norma	DEC 17584/96
uso_nor	-
ativ_nor	-
grupo_nor	-
tx_ocu_nor	70
cfa_nor	1.4
n_pav_nor	4=(Ter + 3 Pav + Ss)
alt_mx_nor	12
tx_per_nor	10
uso_pdl	R3 - Vedado o uso residencial
TOMBAMENTO	1085_90
MATRICULA	127870
SITUACAO	INCORPORADO
SETORIAL	SEGURANCA
ATIVIDADE	VAGO
DESTINACAO	UNIDADE INTEGRADA
TIPO	TERRENO
M_EDIF	0
M_TERRENO	3500
ORGAO	POLICIA CIVIL DO DF
OBSERVAÇÃO	
ANEXOS	14 - ANEXO V
NAME	Setor Norte Q 2 AE 2

15 - ANEXO III

Expansão Urbana Setor Oeste/COER Q 2 AE 9 EPC

Expansão Urbana Setor Oeste/COER Q 2 AE 9 EPC	
ra	26
end_cart	Expansão Urbana Setor Oeste/COER Q 2 AE 9 EPC
projeto	URB-RP 036/09
norma	MDE-RP 036/09
uso_nor	INSTITUCIONAL
ativ_nor	INSTITUICAO PUBLICA
grupo_nor	ESCOLA TECNICA
tx_ocu_nor	60
cfa_nor	0,8
n_pav_nor	-
alt_mx_nor	12
tx_per_nor	-
uso_pdl	-
TOMBAMENTO	4012_10
MATRICULA	11927
SITUACAO	INCORPORADO
SETORIAL	EDUCACAO
ATIVIDADE	VAGO
DESTINACAO	ESCOLA TECNICA
TIPO	TERRENO
M_EDIF	0
M_TERRENO	13408
ORGAO	SEC_EDUCACAO
OBSERVAÇÃO	
ANEXOS	15 - ANEXO III
NAME	Expansão Urbana Setor Oeste/COER Q 2 AE 9 EPC

16 - ANEXO III

Setor de Indústria QI 16 Lt 1 A 80	
ra	9
end_cart	Setor de Indústria QI 16 Lt 1 A 80
projeto	CST PR 444/1
norma	-
uso_nor	INDUSTRIAL
ativ_nor	-
grupo_nor	-
tx_ocu_nor	-
cfa_nor	0
n_pav_nor	-
alt_mx_nor	-
tx_per_nor	-
uso_pdl	L3 – Vedado o uso residencial
TOMBAMENTO	1018_89
MATRICULA	117008
SITUACAO	INCORPORADO
SETORIAL	ADMINISTRATIVO
ATIVIDADE	FABRICA DE ARGAMASSA
DESTINACAO	CESSAO DE USO NOVACAP
TIPO	PREDIO
M_EDIF	16000
M_TERRENO	700
ORGAO	SEC_ INFRAESTRUTURA E SERVICOS PUBLICOS
OBSERVAÇÃO	DESMEMBRADO FOI CEDIDO PARA A SEC_ DESENV. SOCIAL? _ COMPLEXO CIDADE DOS MENINOS...
ANEXOS	16 - ANEXO III
NAME	Setor de Indústria QI 16 Lt 1 A 80





17 - ANEXO VI

QNR 4 AE 25	
ra	9
end_cart	QNR 4 AE 25
projeto	URB 16/02
norma	PUR 16/02
uso_nor	L3 - COLETIVO
ativ_nor	-
grupo_nor	-
tx_ocu_nor	-
cfa_nor	0,4
n_pav_nor	-
alt_mx_nor	-
tx_per_nor	40
uso_pdl	L3 - Vedado o uso residencial
TOMBAMENTO	3455_07
MATRICULA	32959
SITUACAO	INCORPORADO
SETORIAL	ESPORTE E LAZER
ATIVIDADE	VAGO
DESTINACAO	INDUSTRIAL_ COMERCIO DE BENS E PRESTACAO DE SERVICIO_ OUTROS
TIPO	TERRENO
M_EDIF	0
M_TERRENO	49336,75
ORGAO	SEC_ ESPORTE
OBSERVAÇÃO	
ANEXOS	17 - ANEXO VI
NAME	QNR 4 AE 25



18 - ANEXO II

Setor L Norte QNL 2 AE 3

Setor L Norte QNL 2 AE 3	
ra	3
end_cart	Setor L Norte QNL 2 AE 3
projeto	URB 46/89
norma	NGB 46/89
uso_nor	INSTITUCIONAL
ativ_nor	CULTURAL
grupo_nor	CENTRO CULTURAL
tx_ocu_nor	40
cfa_nor	0.8
n_pav_nor	2 = (TER + 1 PAV + SS)
alt_mx_nor	-
tx_per_nor	20
uso_pdl	L2 - São vedadas ativ. de alta incomodidade
TOMBAMENTO	1144_90
MATRICULA	129081
SITUACAO	INCORPORADO
SETORIAL	CULTURA
ATIVIDADE	VAGO (SENTENCA- PROCESSO 2010.01.1.212263-0)
DESTINACAO	CENTRO CULTURAL
TIPO	TERRENO
M_EDIF	0
M_TERRENO	19615,13
ORGAO	SEC_CULTURA
OBSERVAÇÃO	
ANEXOS	18 - ANEXO II
NAME	Setor L Norte QNL 2 AE 3

19 - ANEXO II

SHCSW EQRSW 1/2 Lt 2

SHCSW EQRSW 1/2 Lt 2	
ra	22
end_cart	SHCSW EQRSW 1/2 Lt 2
projeto	URB 147/88
norma	NGB 124/90
uso_nor	Institucional
ativ_nor	Cultural, Culto, Saúde, Social
grupo_nor	Cultural; conjunto paroquial, local de culto, templo religioso ou filosófico; centro de Saúde; do tipo assistência social ou do tipo sócio-cultural
tx_ocu_nor	75
cfa_nor	1,5
n_pav_nor	2 = (Tr + 1Pav + Ss)
alt_mx_nor	8,5
tx_per_nor	15
uso_pdl	-
TOMBAMENTO	2436_98
MATRICULA	95364
SITUACAO	INCORPORADO
SETORIAL	SAUDE
ATIVIDADE	VAGO
DESTINACAO	NUCLEO DE INSPECAO
TIPO	TERRENO
M_EDIF	0
M_TERRENO	1500
ORGAO	SEC_ SAUDE
OBSERVAÇÃO	
ANEXOS	19 - ANEXO II
NAME	SHCSW EQRSW 1/2 Lt 2

20 - ANEXO VI

SHIN Trecho 11 Lt A

SHIN Trecho 11 Lt A	
ra	18
end_cart	SHIN Trecho 11 Lt A
projeto	SHIN PR 326/1
norma	GB 0014/1
uso_nor	Institucional
ativ_nor	Lazer
grupo_nor	Atividades esportivas
tx_ocu_nor	-
cfa_nor	-
n_pav_nor	-
alt_mx_nor	-
tx_per_nor	-
uso_pdl	TOMBAMENTO 988_89
MATRICULA	28212
SITUACAO	INCORPORADO
SETORIAL	ESPORTE E LAZER
ATIVIDADE	VAGO_ OBSTRUIDO POR LOTES ADJACENTES
DESTINACAO	ESPORTE E RECREACAO
TIPO	TERRENO
M_EDIF	0
M_TERRENO	5700
ORGAO	SEC_ESPORTE
OBSERVACAO	
ANEXOS	20 - ANEXO VI
NAME	SHIN Trecho 11 Lt A

21 - ANEXO IV

Setor Habitacional Taquari Trecho 2 Q 205 AE 4

Setor Habitacional Taquari Trecho 2 Q 205 AE 4	
ra	18
end_cart	Setor Habitacional Taquari Trecho 2 Q 205 AE 4
projeto	URB 111/99
norma	NGB 83/00
uso_nor	INSTITUCIONAL
ativ_nor	EDUCACAO
grupo_nor	EDUCACAO PRE-ESCOLAR E FUNDAMENTAL, EDUCACAO MEDIA DE FORMACAO GERAL, PROFISSIONALIZANTE OU TECNICA.
tx_ocu_nor	50
cfa_nor	1
n_pav_nor	2 = (TER + 1 PAV)
alt_mx_nor	8,50
tx_per_nor	35
uso_pdl	-
TOMBAMENTO	4542_12
MATRICULA	87450
SITUACAO	INCORPORADO
SETORIAL	EDUCACAO
ATIVIDADE	A CONFIRMAR
DESTINACAO	EDUCACAO PRE-ESCOLAR, FUNDAMENTAL E MEDIA
TIPO	TERRENO
M_EDIF	0
M_TERRENO	15882
ORGAO	SEC_ EDUCACAO
OBSERVACAO	
ANEXOS	21 - ANEXO IV
NAME	Setor Habitacional Taquari Trecho 2 Q 205 AE 4

SIA Trecho 17 Rua 5 Lt 55

SIA Trecho 17 Rua 5 Lt 55	
ra	29
end_cart	SIA Trecho 17 Rua 5 Lt 55
projeto	URB 48/00
norma	NGB 48/00
uso_nor	INSTITUCIONAL
ativ_nor	ADMINISTRACAO PUBLICA; EDUCACAO; SAUDE; SOCIAL; LAZER
grupo_nor	SERVICOS DAADMINISTRACAO PUBLICA; EDUCACAO; SAUDE; ENTIDADES ASSOCIATIVAS, RECREATIVAS, CULTURAIS E DESPORTIVAS
tx_ocu_nor	50
cfa_nor	1
n_pav_nor	4 = (TER + 3 PAV + SS)
alt_mx_nor	-
tx_per_nor	10
-	-
TOMBAMENTO	4005_10
MATRICULA	39835
SITUACAO	INCORPORADO
SETORIAL	ADMINISTRATIVO
ATIVIDADE	APOIO AO PARQUE DE SERVIÇO DARADO SAI
DESTINACAO	EQUIPAMENTO PUBLICO COMUNITARIO
TIPO	PREDIO COM PENDENCIA
M_EDIF	0
M_TERRENO	4136,78
ORGAO	ADM_REG SETOR COMPLEM. INDÚSTRIAS E ABASTECIMENTO
OBSERVAÇÃO	
ANEXOS	22 - ANEXO II
NAME	SIA Trecho 17 Rua 5 Lt 55

22 - ANEXO II

23 - ANEXO III

Setor Habitacional Jardim Botânico Avenida Bela Vista Lt I	
ra	14
end_cart	Setor Habitacional Jardim Botânico Avenida Bela Vista Lt I
projeto	URB 106/98
norma	NGB 128/98
uso_nor	INSTITUCIONAL
ativ_nor	-
grupo_nor	-
tx_ocu_nor	40
cfa_nor	1.00
n_pav_nor	-
alt_mx_nor	9.50
tx_per_nor	20
-	-
TOMBAMENTO	3866_09
MATRICULA	97011
SITUACAO	INCORPORADO
SETORIAL	SEGURANCA
ATIVIDADE	VAGO
DESTINACAO	INSTITUCIONAL
TIPO	TERRENO
M_EDIF	0
M_TERRENO	6363,52
ORGAO	POLICIA CIVIL DO DF
OBSERVACAO	
ANEXOS	23 - ANEXO III
NAME	Setor Habitacional Jardim Botânico Avenida Bela Vista Lt I

STRC Centro de Vivência AE 1

STRC Centro de Vivência AE 1

ra	29
end_cart	STRC Centro de Vivência AE 1
projeto	STRC PR 1/1
norma	STRC PR 6/1
uso_nor	COMERCIAL
ativ_nor	PRESTACAO DE SERVICOS
grupo_nor	TRANSPORTE
tx_ocu_nor	40
cfa_nor	0
n_pav_nor	2 = (TER + 1 PAV)
alt_mx_nor	-
tx_per_nor	0
uso_pdl	-
TOMBAMENTO	608_84
MATRICULA	31590
SITUACAO	INCORPORADO
SETORIAL	ADMINISTRATIVO
ATIVIDADE	COMERCIAL
DESTINACAO	TRANSPORTE
TIPO	TERRENO
M_EDIF	0
M_TERRENO	1800
ORGAO	SEC_FAZENDA
OBSERVACAO	
ANEXOS	24-ANEXO V
NAME	STRC Centro de Vivência AE 1

24- ANEXO V

25 - ANEXO III

SHIS QI 5 Lt F

SHIS QI 5 Lt F	
ra	16
end_cart	SHIS QI 5 Lt F
end_local	SHIS QI 15 Conj. 08/09
projeto	URB 78/87
norma	-
uso_nor	Institucional
ativ_nor	Lazer
grupo_nor	Atividades esportivas
tx_ocu_nor	-
cfa_nor	-
n_pav_nor	-
alt_mx_nor	-
tx_per_nor	-
uso_pdl	
TOMBAMENTO	1661_91
MATRICULA	73545
SITUACAO	INCORPORADO
SETORIAL	ESPORTE E LAZER
ATIVIDADE	VAGO_OBSTRUIDO POR LOTES ADJACENTES
DESTINACAO	ESPORTE E RECREACAO
TIPO	TERRENO
M_EDIF	0
M_TERRENO	10795,28
ORGAO	SEC_ESPORTE
OBSERVAÇÃO	
ANEXOS	25 - ANEXO III
NAME	SHIS QI 5 Lt F

11 - ANEXO II

26 - ANEXO III

Setor M Norte QNM 38 AE 2 Centro de Ensino

Setor M Norte QNM 38 AE 2 Centro de Ensino	
ra	3
end_cart	Setor M Norte QNM 38 AE 2 Centro de Ensino
projeto	CST PR 337/1
norma	GB 0030/2
uso_nor	INSTITUCIONAL
ativ_nor	EDUCACAO
grupo_nor	CENTRO DE ENSINO
tx_ocu_nor	50
cfa_nor	0
n_pav_nor	2 = (TER + 1 PAV + SS)
alt_mx_nor	-
tx_per_nor	10
uso_pdl	L2 - São vedadas ativ. de alta incomodidade
TOMBAMENTO	3262_02
MATRICULA	209824
SITUACAO	INCORPORADO
SETORIAL	ADMINISTRATIVO
ATIVIDADE	VAGO
DESTINACAO	INSTITUCIONAL
TIPO	TERRENO
M_EDIF	0
M_TERRENO	30000
ORGAO	SEC_ GESTAO DO TERRITORIO E HABITACAO
OBSERVAÇÃO	
ANEXOS	26 - ANEXO III
NAME	Setor M Norte QNM 38 AE 2 Centro de Ensino

SRIA II Pólo de Moda Rua 21 Lt 2 EPC

SRIA II Pólo de Moda Rua 21 Lt 2 EPC	
ra	10
end_cart	SRIAII Pólo de Moda Rua 21 Lt 2 EPC
projeto	URB 105/98
norma	NGB 105/98
uso_nor	INSTITUCIONAL
ativ_nor	SEGURANCA E DEFESA
grupo_nor	DELEGACIA DE POLICIA
tx_ocu_nor	60
cfa_nor	1,2
n_pav_nor	-
alt_mx_nor	7.00
tx_per_nor	15
uso_pdl	LOTES COM RESTRICAO AO USO HABITACIONAL
TOMBAMENTO	2999_00
MATRICULA	23118
SITUACAO	INCORPORADO
SETORIAL	SEGURANCA
ATIVIDADE	VAGO_OBSTRUIDO
DESTINACAO	DELEGACIA DE POLICIA
TIPO	TERRENO
M_EDIF	0
M_TERRENO	10219,7
ORGAO	POLICIA CIVIL DO DF
OBSERVAÇÃO	
ANEXOS	27 - ANEXO VI
NAME	SRIAII Pólo de Moda Rua 21 Lt 2 EPC

27 - ANEXO VI

28 - ANEXO II

Setor Habitacional Jardim Botânico Avenida das Paineiras Q 6 Lt C EPC

Setor Habitacional Jardim Botânico Avenida das Paineiras Q 6 Lt C EPC

ra	14
end_cart	Setor Habitacional Jardim Botânico Avenida das Paineiras Q 6 Lt C EPC
projeto	URB 106/98
norma	NGB 110/98
uso_nor	INSTITUCIONAL
ativ_nor	EDUCACAO
grupo_nor	CENTRO DE ENSINO FUNDAMENTAL
tx_ocu_nor	60
cfa_nor	1.00
n_pav_nor	-
alt_mx_nor	9.50
tx_per_nor	20
-	-

TOMBAMENTO 3840_09

MATRICULA	96493
SITUACAO	INCORPORADO
SETORIAL	ADMINISTRATIVO
ATIVIDADE	VAGO
DESTINACAO	INSTITUCIONAL
TIPO	TERRENO
M_EDIF	0
M_TERRENO	11000
ORGAO	SEC_EDUCACAO

OBSERVAÇÃO

ANEXOS	28 - ANEXO II
NAME	Setor Habitacional Jardim Botânico Avenida das Paineiras Q 6 Lt C EPC

29 - ANEXO II

SHIN Centro de Atividades 3 Lt A

SHIN Centro de Atividades 3 Lt A	
ra	18
end_cart	SHIN Centro de Atividades 3 Lt A
projeto	URB 101/93
norma	NGB 126/99
uso_nor	Institucional
ativ_nor	Saúde
grupo_nor	vide norma
tx_ocu_nor	-
cfa_nor	1
n_pav_nor	-
alt_mx_nor	16.00 (excluída Cx D e C Mq)
tx_per_nor	30
uso_pdl	
TOMBAMENTO	2386_98
MATRICULA	59975
SITUACAO	INCORPORADO
SETORIAL	SAUDE
ATIVIDADE	VAGO (SENTENCA- PROCESSO 2010.01.1.212263-0)
DESTINACAO	HOSPITAL
TIPO	TERRENO
M_EDIF	0
M_TERRENO	36120,11
ORGAO	SEC_SAUDE
OBSERVAÇÃO	
ANEXOS	29 - ANEXO II
NAME	SHIN Centro de Atividades 3 Lt A

SHIS QI 9 Lt C (Atual SHIS QI 25
Conj. 13/32 Lt C)

SHIS QI 9 Lt C	
ra	16
end_cart	SHIS QI 9 Lt C
end_local	SHIS QI 25 Conj. 13/32 Lt C
projeto	URB 18/84
norma	MDE 18/84
uso_nor	Institucional
ativ_nor	Educação
grupo_nor	Jardim de Infância
tx_ocu_nor	60
cfa_nor	-
n_pav_nor	2=(Tr+1 Pav+Ss)
alt_mx_nor	vide MDE 18/84
tx_per_nor	-
uso_pdl	
TOMBAMENTO	1681_91
MATRICULA	82771
SITUACAO	INCORPORADO
SETORIAL	EDUCACAO
ATIVIDADE	VAGO
DESTINACAO	ESCOLA CLASSE
TIPO	TERRENO
M_EDIF	0
M_TERRENO	2497,57
ORGAO	SEC_EDUCACAO
OBSERVAÇÃO	
ANEXOS	30 - ANEXO VI
NAME	SHIS QI 9 Lt C

30 - ANEXO VI

31 - ANEXO IV

SHIS QL 7 Lt A (Atual SHIS QL 20 Conj. 01/03)

SHIS QL 7 Lt A	
ra	16
end_cart	SHIS QL 7 Lt A
end_local	SHIS QL 20 Conj. 01/03
projeto	SHIS PR 27/1
norma	SHIS PR 27/1 e COE pág 42
uso_nor	Institucional
ativ_nor	Educação
grupo_nor	Ensino Médio
tx_ocu_nor	-
cfa_nor	-
n_pav_nor	1=(Tr+Ss)
alt_mx_nor	-
tx_per_nor	-
uso_pdl	
TOMBAMENTO	601_84
MATRICULA	45659
SITUACAO	INCORPORADO
SETORIAL	EDUCACAO
ATIVIDADE	VAGO - ALIENACAO AUTORIZADA PELA LEI 2.872, DE 8_1_2002
DESTINACAO	
TIPO	TERRENO
M_EDIF	0
M_TERRENO	58500
ORGAO	SEC_EDUCACAO
OBSERVACAO	
ANEXOS	31 - ANEXO IV
NAME	SHIS QL 7 Lt A

32 - ANEXO IV

SHIS QL 5 Lt B (Atual SHIS QL 14)

SHIS QL 5 Lt B	
ra	16
end_cart	SHIS QL 5 Lt B
end_local	SHIS QL 14
projeto	URB 18/84
norma	MDE 18/84
uso_nor	Institucional
ativ_nor	Educação
grupo_nor	Ensino Fundamental e Ensino Médio
tx_ocu_nor	60
cfa_nor	-
n_pav_nor	2=(Tr+1 Pav+Ss)
alt_mx_nor	vide MDE 18/84
tx_per_nor	-
uso_pdl	
TOMBAMENTO	1675_91
MATRICULA	82767
SITUACAO	INCORPORADO
SETORIAL	EDUCACAO
ATIVIDADE	VAGO
DESTINACAO	ESCOLA CLASSE
TIPO	TERRENO
M_EDIF	0
M_TERRENO	10961,53
ORGAO	SEC_EDUCACAO
OBSERVAÇÃO	
ANEXOS	32 - ANEXO IV
NAME	SHIS QL 5 Lt B

33 - ANEXO VI

SMAN Lt B

SMAN Lt B	
ra	1
end_cart	SMAN Lt B
projeto	URB 54/02
norma	NGB 54/02
uso_nor	Coletivo
ativ_nor	Administração pública, defesa e seguridade social
grupo_nor	Equipamento público comunitário
tx_ocu_nor	5
cfa_nor	0,1
n_pav_nor	1=(Ter + 1Pav + Ss)
alt_mx_nor	8
tx_per_nor	70
uso_pdl	-
TOMBAMENTO	3659_08
MATRICULA	91003
SITUACAO	INCORPORADO
SETORIAL	SEGURANÇA
ATIVIDADE	VAGO
DESTINACAO	DEPOSITO DE VEICULOS APRENDIDOS DO DETRAN
TIPO	TERRENO
M_EDIF	0
M_TERRENO	144048,02
ORGAO	SEC_SEGURANCA PUBLICA E PAZ SOCIAL
OBSERVAÇÃO	Possui faixas non aedificandi para redes de infraestrutura existentes
ANEXOS	33 - ANEXO VI
NAME	SMAN Lt B